



Pontos e Áreas de Monitoramento Higiênico – Sanitário de Moluscos Bivalves em Santa Catarina (PNCMB)



ESTADO DE SANTA CATARINA
SECRETARIA DE ESTADO DA AGRICULTURA, DA PESCA E DO DESENVOLVIMENTO RURAL
COMPANHIA INTEGRADA DE DESENVOLVIMENTO AGRÍCOLA DE SANTA CATARINA





Coordenação Estadual de Sanidade de Animais Aquáticos – CESAA/2021

INTRODUÇÃO



O objetivo deste material é informar, através de imagens, as localidades produtoras, bem como as cidades onde estão situadas; os pontos de coleta e as áreas de monitoramento microbiológico e de algas nocivas do Estado de Santa Catarina.

Legendas:

-  - Monitoramento de Algas Nocivas
-  - Monitoramento Microbiológico
-  - Ponto de Coleta

Fonte das imagens:

Google Earth

Ponta do Papagaio

Palhoça

Nº do Ponto de Coleta: 1

Nº da área de Monitoramento Algas Nocivas: 1F

Nº da área de Monitoramento Microbiológico: 1M



CIDASC



Enseada do Brito/Maciambu

Palhoça

Nº do Ponto de Coleta: 2

Nº da área de Monitoramento Algas Nocivas: 2F

Nº da área de Monitoramento Microbiológico: 2M



CIDASC



Enseada do Brito/Maciambu

Palhoça

Nº do Ponto de Coleta: 3

Nº da área de Monitoramento Algas Nocivas: 2F

Nº da área de Monitoramento Microbiológico: 3M



CIDASC

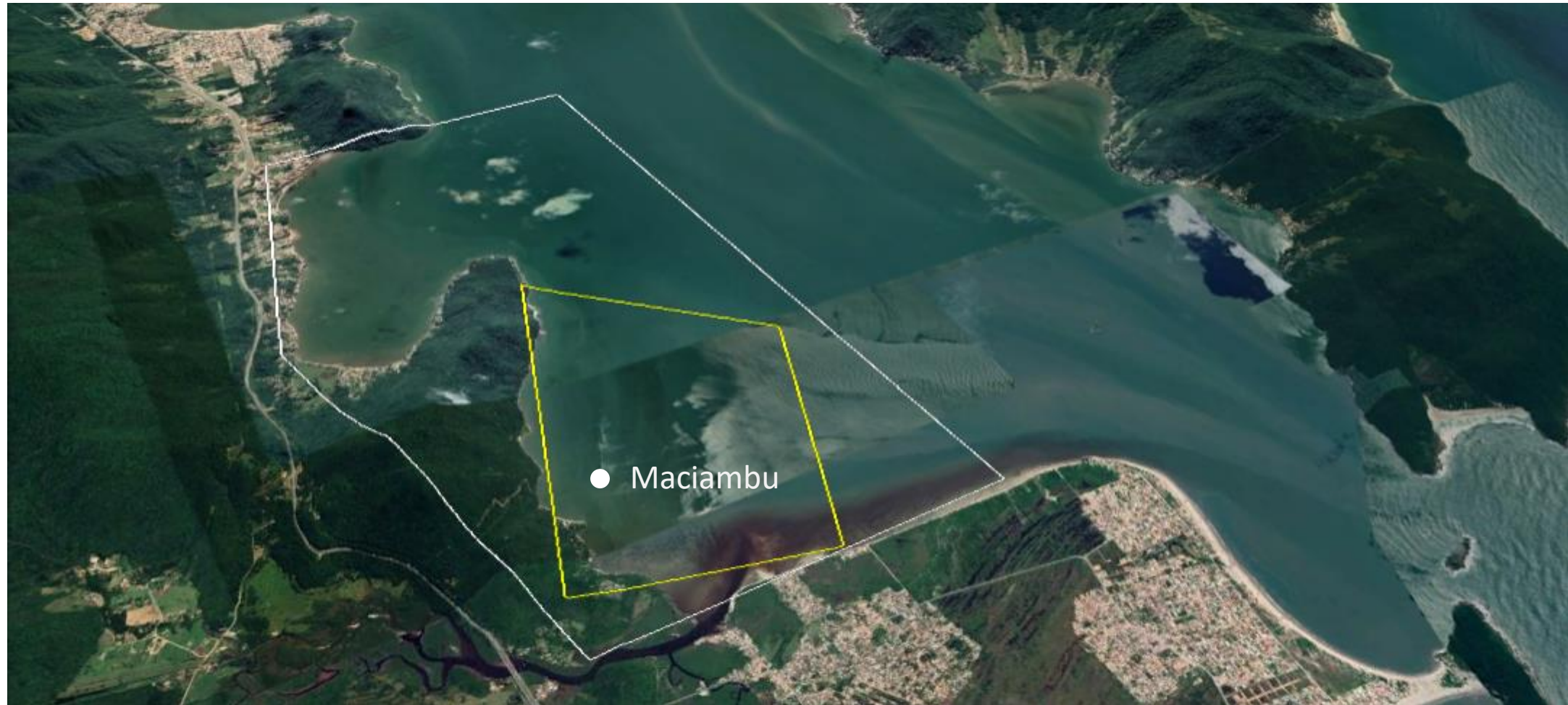

Praia do Cedro/Pontal

Palhoça

Nº do Ponto de Coleta: 4

Nº da área de Monitoramento Algas Nocivas: 3F

Nº da área de Monitoramento Microbiológico: 4M



CIDASC



Praia do Cedro/Pontal

Palhoça

Nº do Ponto de Coleta: 5

Nº da área de Monitoramento Algas Nocivas: 3F

Nº da área de Monitoramento Microbiológico: 5M



CIDASC



Ponta de Baixo/Aririú

São José

Nº do Ponto de Coleta: 6

Nº da área de Monitoramento Algas Nocivas: 4F

Nº da área de Monitoramento Microbiológico: 6M



CIDASC



Ponta de Baixo/Aririú

Palhoça

Nº do Ponto de Coleta: 7

Nº da área de Monitoramento Algas Nocivas: 4F

Nº da área de Monitoramento Microbiológico: 7M



CIDASC



Caieira da Barra do Sul/Taperinha

Florianópolis

Nº do Ponto de Coleta: 8

Nº da área de Monitoramento Algas Nocivas: 5

Nº da área de Monitoramento Microbiológico: 8M



CIDASC



Caieira da Barra do Sul/Taperinha

Florianópolis

Nº do Ponto de Coleta: 9

Nº da área de Monitoramento Algas Nocivas: 5F

Nº da área de Monitoramento Microbiológico: 9M



CIDASC



Costeira/Freguesia do Ribeirão

Florianópolis

Nº do Ponto de Coleta: 10

Nº da área de Monitoramento Algas Nocivas: 6F

Nº da área de Monitoramento Microbiológico: 10M



CIDASC



Costeira/Freguesia do Ribeirão

Florianópolis

Nº do Ponto de Coleta: 11

Nº da área de Monitoramento Algas Nocivas: 6F

Nº da área de Monitoramento Microbiológico: 11M



CIDASC

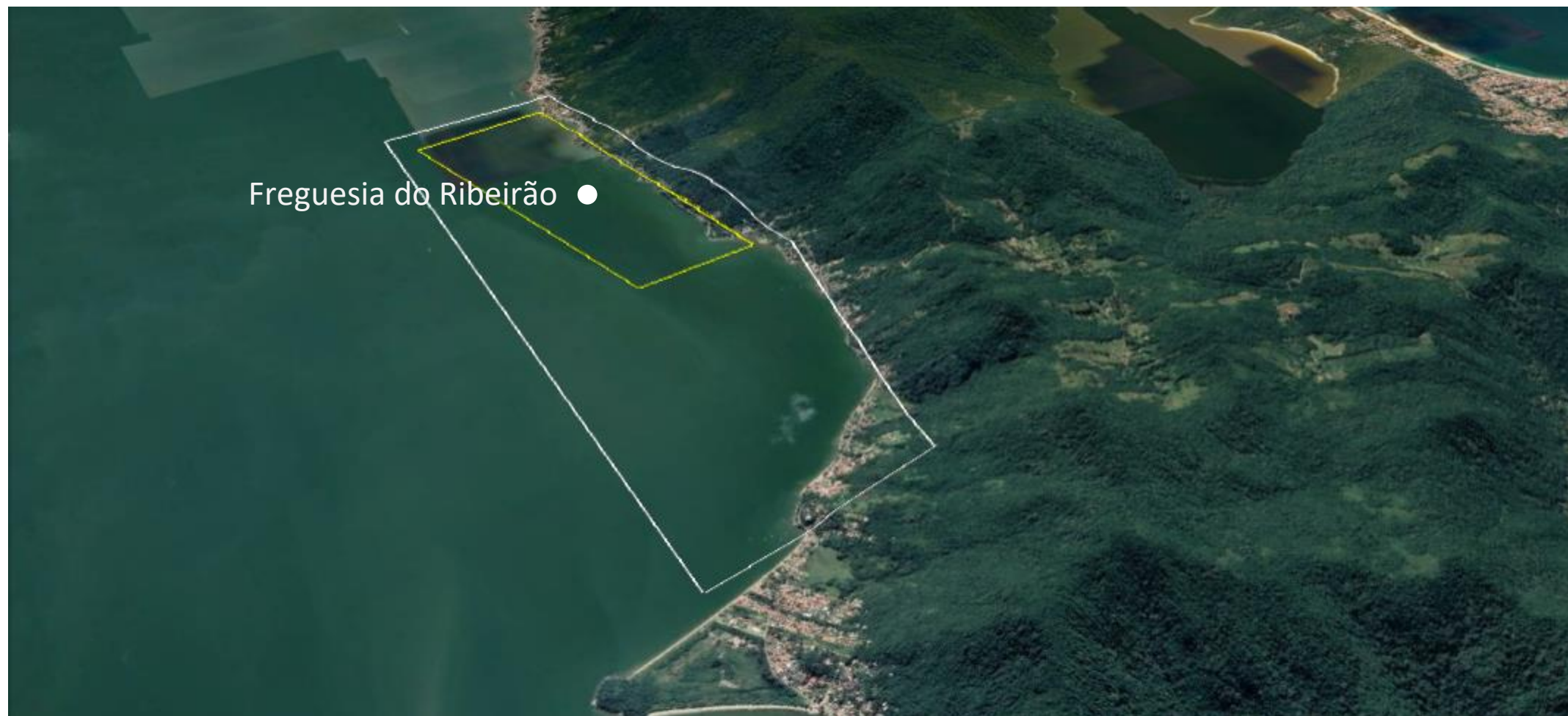

Barro Vermelho/Tapera

Florianópolis

Nº do Ponto de Coleta: 12

Nº da área de Monitoramento Algas Nocivas: 7F

Nº da área de Monitoramento Microbiológico: 12M



CIDASC



Santo Antônio de Lisboa/Cacupé

Florianópolis

Nº do Ponto de Coleta: 13

Nº da área de Monitoramento Algas Nocivas: 8F

Nº da área de Monitoramento Microbiológico: 13M



CIDASC



Santo Antônio de Lisboa/Cacupé

Florianópolis

Nº do Ponto de Coleta: 14

Nº da área de Monitoramento Algas Nocivas: 8F

Nº da área de Monitoramento Microbiológico: 14M



CIDASC



Sambaqui/Praia do Forte

Florianópolis

Nº do Ponto de Coleta: 15

Nº da área de Monitoramento Algas Nocivas: 9F

Nº da área de Monitoramento Microbiológico: 15M



CIDASC



Sambaqui/Praia do Forte

Florianópolis

Nº do Ponto de Coleta: **16**

Nº da área de Monitoramento Algas Nocivas: **9F**

Nº da área de Monitoramento Microbiológico: **16M**



CIDASC



Serraria/Barreiros

São José

Nº do Ponto de Coleta: 17

Nº da área de Monitoramento Algas Nocivas: 10F

Nº da área de Monitoramento Microbiológico: 17M



CIDASC



Serraria/Barreiros

São José

Nº do Ponto de Coleta: 17

Nº da área de Monitoramento Algas Nocivas: 10F

Nº da área de Monitoramento Microbiológico: 18M



CIDASC



Fazenda da Armação

Governador Celso Ramos

Nº do Ponto de Coleta: **19**

Nº da área de Monitoramento Algas Nocivas: **11F**

Nº da área de Monitoramento Microbiológico: **19M**



CIDASC



Ganchos

Governador Celso Ramos

Nº do Ponto de Coleta: 20

Nº da área de Monitoramento Algas Nocivas: 12F

Nº da área de Monitoramento Microbiológico: 20M



CIDASC



Ganchos

Governador Celso Ramos

Nº do Ponto de Coleta: **21**

Nº da área de Monitoramento Algas Nocivas: **12F**

Nº da área de Monitoramento Microbiológico: **21M**



CIDASC



Bombinhas

Bombinhas

Nº do Ponto de Coleta: 22

Nº da área de Monitoramento Algas Nocivas: 13F

Nº da área de Monitoramento Microbiológico: 22M



CIDASC



Bombinhas

Bombinhas

Nº do Ponto de Coleta: 22

Nº da área de Monitoramento Algas Nocivas: 13F

Nº da área de Monitoramento Microbiológico: 21M



CIDASC



Porto Belo/Perequê

Porto Belo

Nº do Ponto de Coleta: 23

Nº da área de Monitoramento Algas Nocivas: 14F

Nº da área de Monitoramento Microbiológico: 22M



CIDASC



Laranjeiras Camboriú

Balneário Camboriú

Nº do Ponto de Coleta: 25

Nº da área de Monitoramento Algas Nocivas: 15F

Nº da área de Monitoramento Microbiológico: 25M



CIDASC



Praia Alegre

Penha

Nº do Ponto de Coleta: 26

Nº da área de Monitoramento Algas Nocivas: 16F

Nº da área de Monitoramento Microbiológico: 26M



CIDASC



Armação do Itapocorói

Penha

Nº do Ponto de Coleta: 27

Nº da área de Monitoramento Algas Nocivas: 16F

Nº da área de Monitoramento Microbiológico: 27M



CIDASC



Paulas

São Francisco do Sul

Nº do Ponto de Coleta: **28**

Nº da área de Monitoramento Algas Nocivas: **17F**

Nº da área de Monitoramento Microbiológico: **28M**



CIDASC



Laranjeiras SFS

São Francisco do Sul

Nº do Ponto de Coleta: 29

Nº da área de Monitoramento Algas Nocivas: 17F

Nº da área de Monitoramento Microbiológico: 29M



CIDASC



Praia da Enseada

São Francisco do Sul

Nº do Ponto de Coleta: **30**

Nº da área de Monitoramento Algas Nocivas: **18F**

Nº da área de Monitoramento Microbiológico: **30M**



CIDASC



Canal do Linguado

São Francisco do Sul

Nº do Ponto de Coleta: **31**

Nº da área de Monitoramento Algas Nocivas: **19F**

Nº da área de Monitoramento Microbiológico: **31M**



CIDASC



CONTATOS



pnsaa@cidasc.sc.gov.br

48 3365 7178

ESCRITÓRIO CENTRAL

Pedro Mansur Sesterhenn - Médico Veterinário

pedrosesterhen@cidasc.sc.gov.br

Roberto Lisboa - Aux. Adm.

florianopolis.roberto@icasa.org.br

Equipe de Suporte CESAA: Juliano Ebert - DR de Itajaí