



DEDSA

Fluxo de Registro das Notificações e Investigações de Doenças no Sisbravet

POP 1.12

Data da
aprovação:
08/07/2021

Página 1 de 17

Revisão: 05

Sumário

1	OBJETIVO	2
2	CAMPO DE APLICAÇÃO	2
3	RESPONSABILIDADES	2
4	SIGLAS E DEFINIÇÕES	2
5	PROCEDIMENTOS	3
5.1	FLUXOS E VIAS DE NOTIFICAÇÃO	4
5.1.1	INTRANET	4
5.1.2	INTERNET	4
5.2	FLUXOGRAMA POR DOENÇA/SÍNDROME	5
6	REFERÊNCIAS	6
7	HISTÓRICO DE REVISÕES	6
8	ANEXOS	7
8.1	Mormo	7
8.2	Anemia Infecciosa Equina	8
8.3	Brucelose	9
8.4	Tuberculose	10
8.5	Síndrome Hemorrágica dos Suínos	11
8.6	Doença de Aujeszky	12
8.7	Síndrome Respiratória e Nervosa das Aves	13
8.8	Síndrome Vesicular	14
8.9	Síndrome Nervosa – Raiva	15
8.10	Síndrome Nervosa – Scrapie	16
8.11	Enfermidades das Abelhas/Intoxicação	17

	DEDSA Fluxo de Registro das Notificações e Investigações de Doenças no Sisbravet	POP 1.12
		Data da aprovação: 08/07/2021
		Página 2 de 17
		Revisão: 05

1 OBJETIVO

O presente POP tem o objetivo de estabelecer, de forma simplificada, o fluxo de decisão para o registro da notificação e da investigação de suspeitas de doenças alvo de controle oficial no Sisbravet, considerando os procedimentos e a legislação de cada programa sanitário do Departamento Estadual de Defesa Sanitária Animal.

2 CAMPO DE APLICAÇÃO

Este POP constitui um material de apoio a ser seguido pelos médicos veterinários da CIDASC para o fluxo de recebimento e registro das notificações e investigações de doenças no Sisbravet que irão gerar os formulários eletrônicos oficiais de investigação da DSA (Form-in, Form-com, Form-vin, Form-SV, Form-SN, Form-SH, Form-SRN, Form-Eq e Form-lab).

3 RESPONSABILIDADES

A responsabilidade da execução deste POP é dos médicos veterinários da CIDASC. As demais ações e particularidades referentes ao atendimento e investigação, bem como medidas a serem adotadas nas suspeitas investigadas pelo SVO deverão seguir a legislação e orientações específicas das coordenações estaduais de cada programa sanitário no DEDSA.

4 SIGLAS E DEFINIÇÕES

CIDASC: Companhia Integrada de Desenvolvimento Agrícola de Santa Catarina

CIEP: Coordenação de Informação e Epidemiologia do Departamento de Saúde Animal do MAPA

DEDSA: Departamento Estadual de Defesa Sanitária Animal

DSA: Defesa Sanitária Animal

FORM-COM: Formulário de investigação de doenças – Complementar

FORM-EQ: Formulário de investigação clínica e epidemiológica para doenças respiratórias dos equídeos

FORM-IN: Formulário de investigação de doenças - Inicial

	DEDSA Fluxo de Registro das Notificações e Investigações de Doenças no Sisbravet	POP 1.12
		Data da aprovação: 08/07/2021
		Página 3 de 17
		Revisão: 05

FORM-LAB: Formulário de colheita de amostras

FORM-SH: Formulário de investigação clínica e epidemiológica para síndrome hemorrágica dos suínos

FORM-SN: Formulário único de requisição de exames para síndrome neurológica

FORM-SRN: Formulário de investigação clínica e epidemiológica para síndrome respiratória e nervosa das aves

FORM-SV: Formulário de investigação clínica e epidemiológica para síndrome vesicular

FORM-VIN: Formulário de inspeção a estabelecimento com vínculo epidemiológico

MAPA: Ministério da Agricultura, Pecuária e Abastecimento

DSA: Departamento de Saúde Animal

SISBRAVET: Sistema Brasileiro de Vigilância e Emergências Veterinárias

SVO: Serviço Veterinário Oficial

5 PROCEDIMENTOS

Tendo em vista a implantação do e-Sisbravet pela CIEP/MAPA visando o registro eletrônico das notificações e investigações de doenças pelo Serviço Veterinário Oficial, a forma de envio e o fluxo dos formulários de investigação antes definidos pelo Manual do Sistema Nacional de Informação Zoossanitária do MAPA, passa a ser feita conforme o Ofício Circular DSA/MAPA nº 39/2019.

A partir de 2020, os formulários de investigação de doenças serão gerados eletronicamente e acessados exclusivamente pelo Sisbravet por todas as instâncias do SVO (nos níveis local, estadual e federal).

Baseado nesta nova determinação, o DEDSA padroniza e estabelece os fluxos de recebimento e registro das notificações e investigações no Sisbravet para as doenças alvo de controle oficial dos programas sanitários.

	DEDSA Fluxo de Registro das Notificações e Investigações de Doenças no Sisbravet	POP 1.12
		Data da aprovação: 08/07/2021
		Página 4 de 17
		Revisão: 05

5.1 FLUXOS E VIAS DE NOTIFICAÇÃO

Para cada doença alvo ou síndrome foi estabelecido um fluxo de registro da notificação no Sisbravet, podendo ser via INTRANET ou via INTERNET.

5.1.1 INTRANET

A via INTRANET está autorizada apenas para o serviço veterinário oficial da DSA e necessita o cadastro de usuário com **senha e login** para acesso ao sistema. O link de acesso para os médicos veterinários oficiais da defesa sanitária animal é o que consta no Manual do Sisbravet:

<http://sistemasweb.agricultura.gov.br/sisbravet/>

Toda a notificação recebida na UVL por meio de telefone, e-mail, pessoalmente ou outra via que não seja o Sisbravet, de suspeita ou doenças de interesse da defesa sanitária animal (categorias 1, 2 e 3 da IN nº50/2013), deverá ser lançada pelo SVO no Sisbravet, seguindo os fluxos para sua classificação e investigação, em substituição ao registro no livro preto.

5.1.2 INTERNET

A via INTERNET poderá ser utilizada por terceiros e pode ser acessada no link:

<http://sistemasweb.agricultura.gov.br/sisbravet/manterNotificacao!abrirFormInternet.action>

A forma de notificação foi definida pelas coordenações estaduais conforme o programa sanitário e a doença alvo, considerando o tipo de informante envolvido (médico veterinário habilitado, serviço de inspeção, laboratório ou outros) e está disponível nos fluxogramas em anexo.

Os médicos veterinários da Cidasc deverão orientar os principais envolvidos externos considerando cada fluxo estabelecido, antes de divulgar para notificação.

A via de notificação pela INTERNET em Santa Catarina deve ser utilizada somente para as **doenças de notificação imediata, que requerem**

	DEDSA Fluxo de Registro das Notificações e Investigações de Doenças no Sisbravet	POP 1.12
		Data da aprovação: 08/07/2021
		Página 5 de 17
		Revisão: 05

atendimento, investigação e medidas pelo SVO e nas situações previstas nos fluxogramas deste POP.

Outras doenças, de notificação mensal (Categoria 4 da IN 50/2013) e que não se enquadram nos critérios de investigação pelo SVO, porventura informadas por terceiros pelo link de notificação do Sisbravet, deverão ser classificadas pela UVL como improcedentes. Se a doença relatada estiver presente na lista de enfermidades da Ficha Epidemiológica Mensal ou do Informe Mensal de Aves, o notificante médico veterinário deverá ser orientado a fazer o registro pelo Sigen+, seguindo os procedimentos prévios atualmente exigidos para obtenção da permissão de acesso aos informes mensais. Se o notificante não se tratar de médico veterinário, a UVL deverá obter os dados complementares necessários para o lançamento dos dados no Sigen+, que será realizado pelo SVO.

Como a Cidasc já possui uma via eletrônica para a notificação mensal de enfermidades da Ficha Epidemiológica Mensal (FEPI) e do Informe Mensal de Aves, os médicos veterinários no estado continuarão utilizando o sistema informatizado do Sigen+ para informar as ocorrências destas doenças, conforme a IS 20/2020 DEDSA da Cidasc.

5.2 FLUXOGRAMA POR DOENÇA/SÍNDROME

Os fluxos para cada etapa do registro no Sisbravet estão definidos neste POP, nas figuras em anexo, enumerados conforme segue:

01_Mormo

02_Anemia Infeciosa Equina

03_Brucelose

04_Tuberculose

05_Síndrome Hemorrágica dos Suínos – Peste Suína Clássica

06_Doença de Aujeszky

	DEDSA Fluxo de Registro das Notificações e Investigações de Doenças no Sisbravet	POP 1.12
		Data da aprovação: 08/07/2021
		Página 6 de 17
		Revisão: 05

07_ Síndrome Respiratória e Nervosa das Aves – Influenza Aviária e Doença de Newcastle

08_ Síndrome Vesicular – Febre Aftosa

09_ Síndrome Nervosa – Raiva

10_ Síndrome Nervosa – Scrapie

11_ Enfermidades das Abelhas/Intoxicação

Situações não detalhadas ou não previstas nos fluxos apresentados deverão ser consultadas junto aos respectivos programas sanitários do DEDSA.

6 REFERÊNCIAS

Instrução Normativa nº 50/2013 - MAPA

Ofício Circular nº 39/2019 – DSA/MAPA

Manual do Usuário do Sisbravet - MAPA

7 HISTÓRICO DE REVISÕES

VERSÃO	DATA	DESCRIÇÃO DAS MUDANÇAS
02	20/05/2020	Item 5.1.2. Novo link notificação Internet (para externos)
02	20/05/2020	Item 8 - Anexo 8.7 - Fluxo SRNA – Vigilância Ativa (v2)
03	16/06/2020	Item 8 - Anexo 8.4 - Fluxo Tuberculose- Lesão de Abate (v2)
04	25/06/2021	Item 8 - Anexo 8.7 - Fluxo SRN (v3)
04	25/06/2021	Item 8 - Anexo 8.3 - Fluxo Brucelose (v2)
04	25/06/2021	Item 8 - Anexo 8.4 - Fluxo Tuberculose (v3)
05	08/07/2021	Item 8 - Anexo 8.2 - Fluxo AIE (v2)



DEDSA

Fluxo de Registro das Notificações e Investigações de Doenças no Sisbravet

POP 1.12

Data da aprovação:
08/07/2021

Página 7 de 17

Revisão: 05

8 ANEXOS

8.1 Mormo

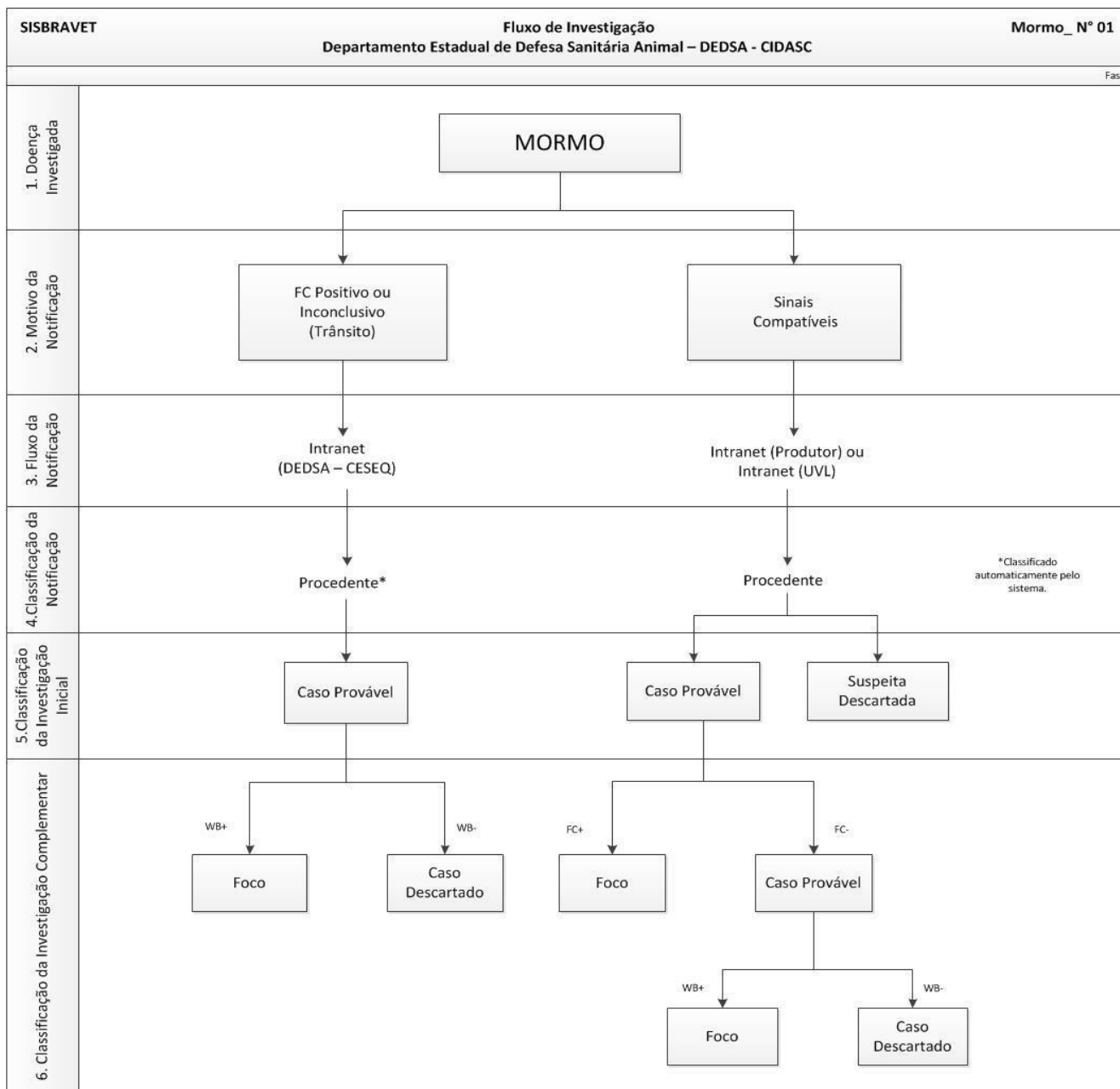



DEDSA

Fluxo de Registro das Notificações e Investigações de Doenças no Sisbravet

POP 1.12

Data da aprovação:
08/07/2021

Página 8 de 17

Revisão: 05

8.2 Anemia Infecciosa Equina

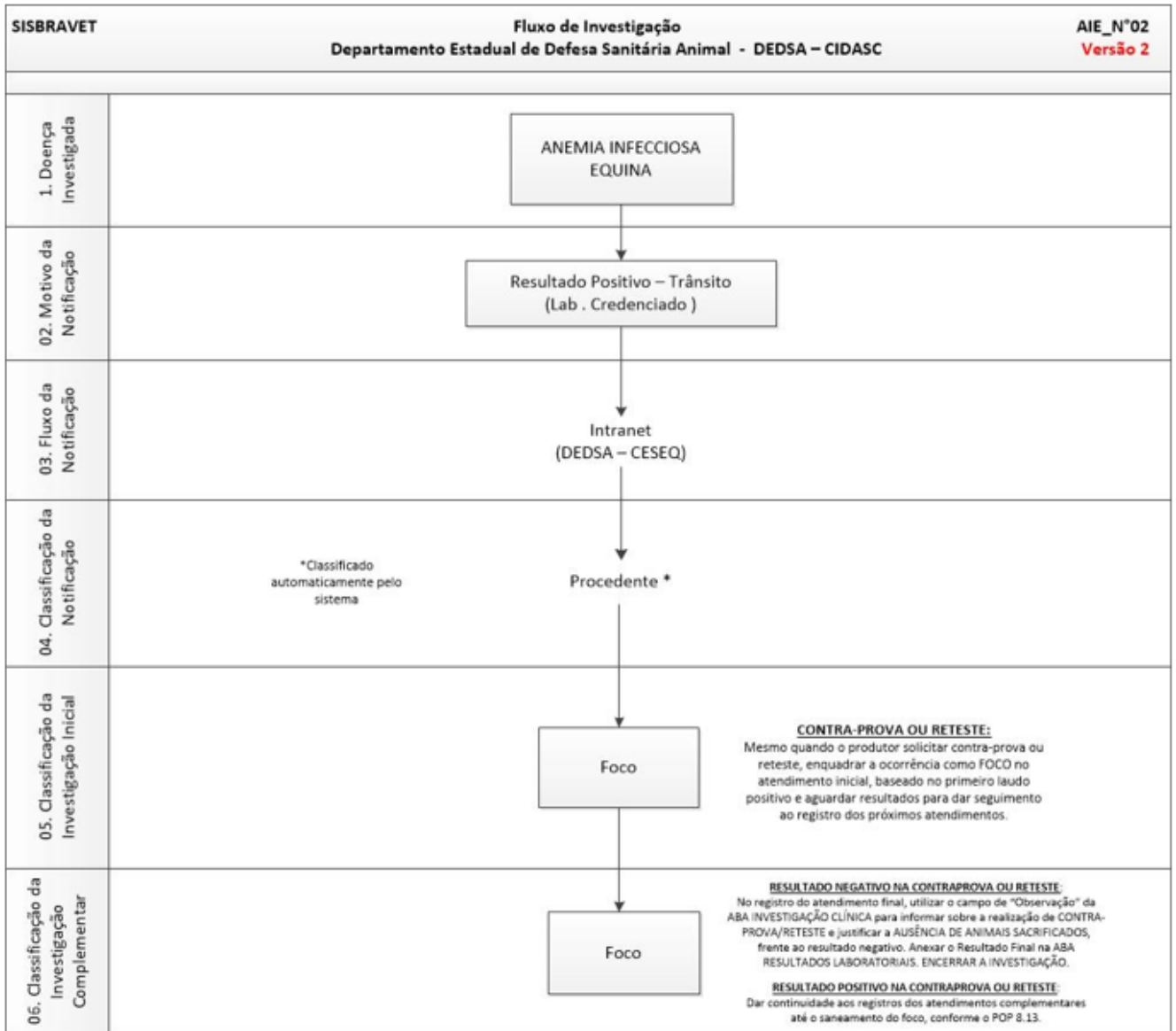



DEDSA

Fluxo de Registro das Notificações e Investigações de Doenças no Sisbravet

POP 1.12

Data da aprovação:
08/07/2021

Página 9 de 17

Revisão: 05

8.3 Brucelose

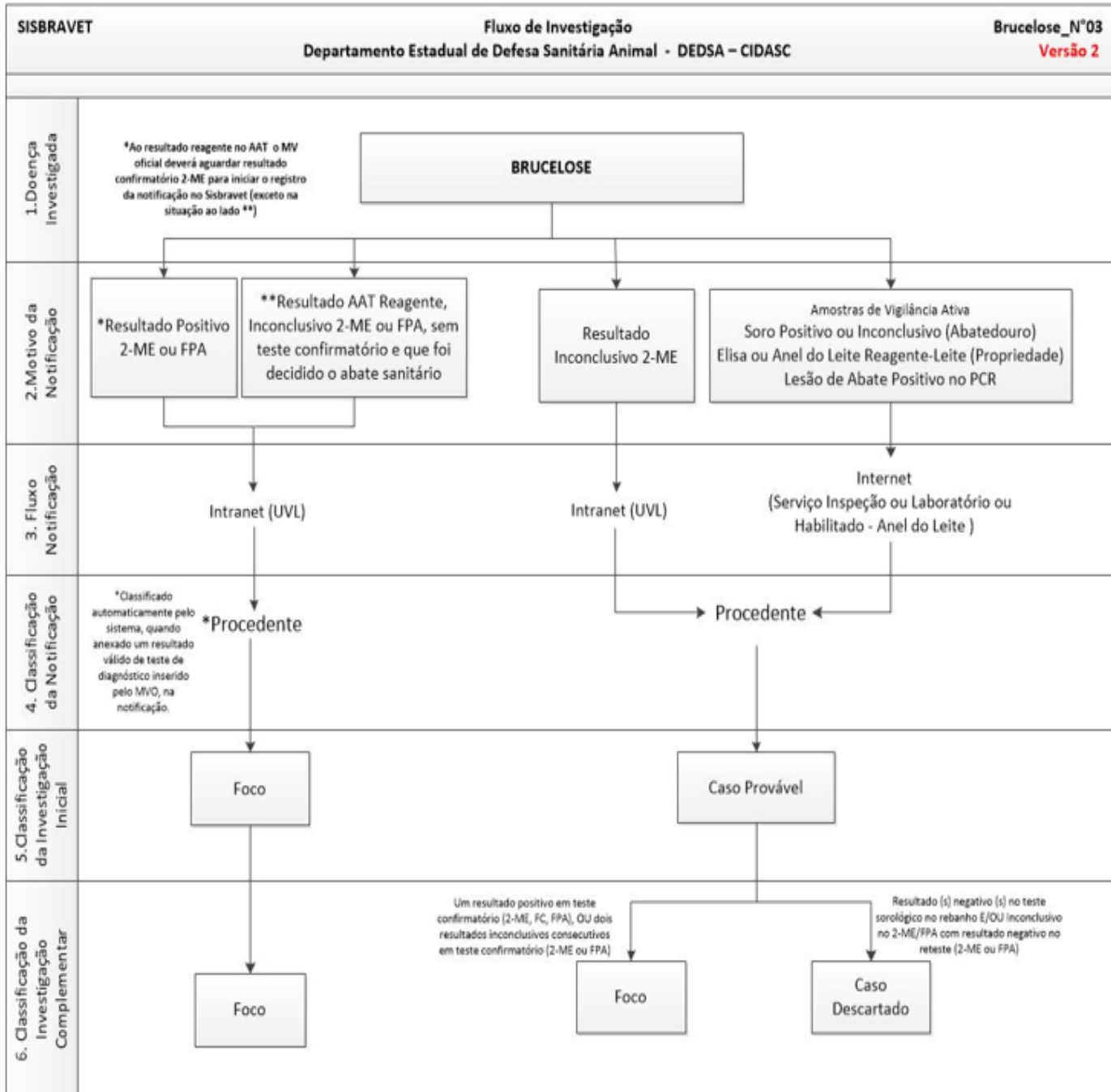



DEDSA

Fluxo de Registro das Notificações e Investigações de Doenças no Sisbravet

POP 1.12

Data da
aprovação:
08/07/2021

Página 10 de 17

Revisão: 05

8.4 Tuberculose

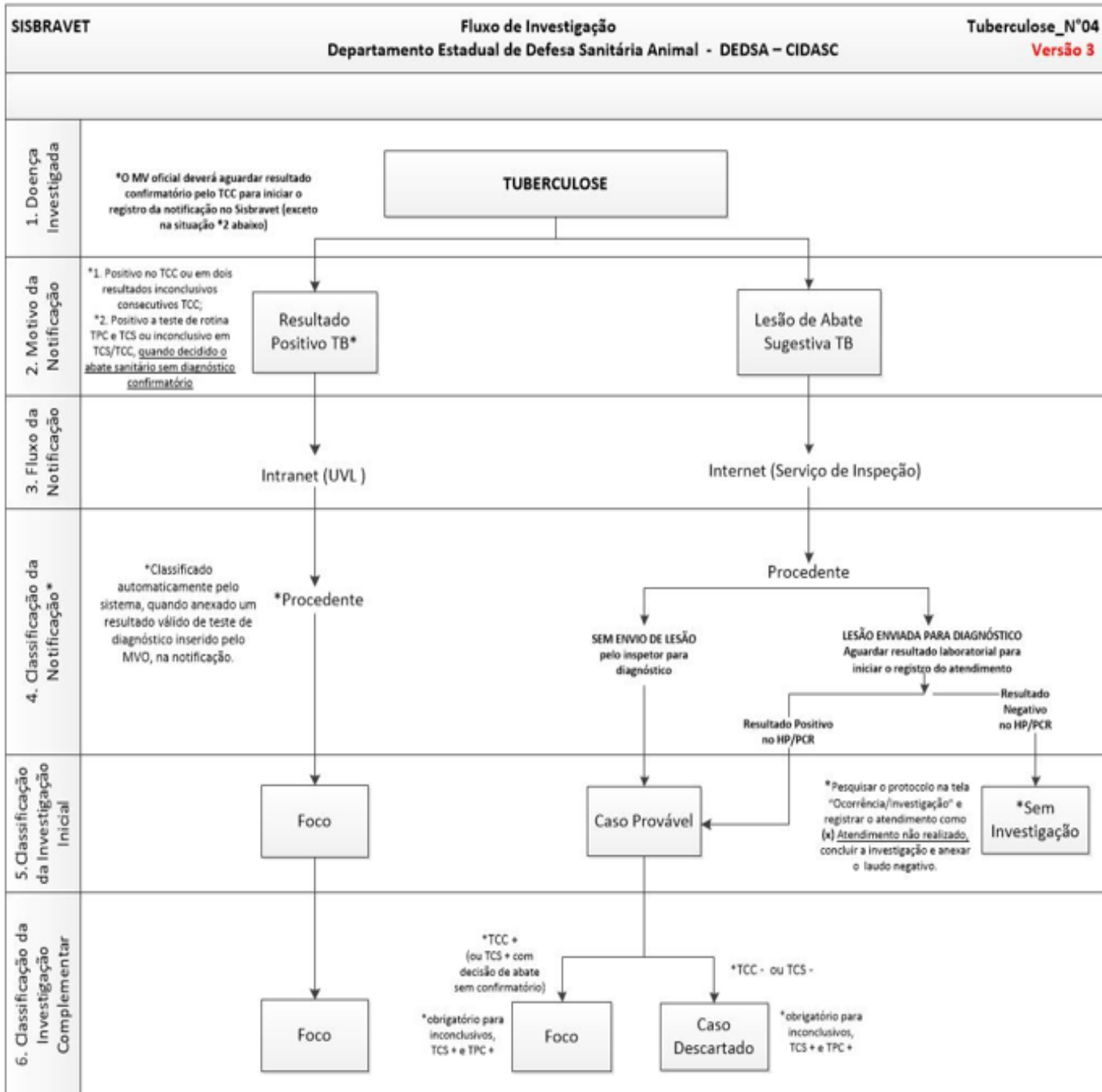



DEDSA

Fluxo de Registro das Notificações e Investigações de Doenças no Sisbravet

POP 1.12

Data da aprovação:
08/07/2021

Página 11 de 17

Revisão: 05

8.5 Síndrome Hemorrágica dos Suínos

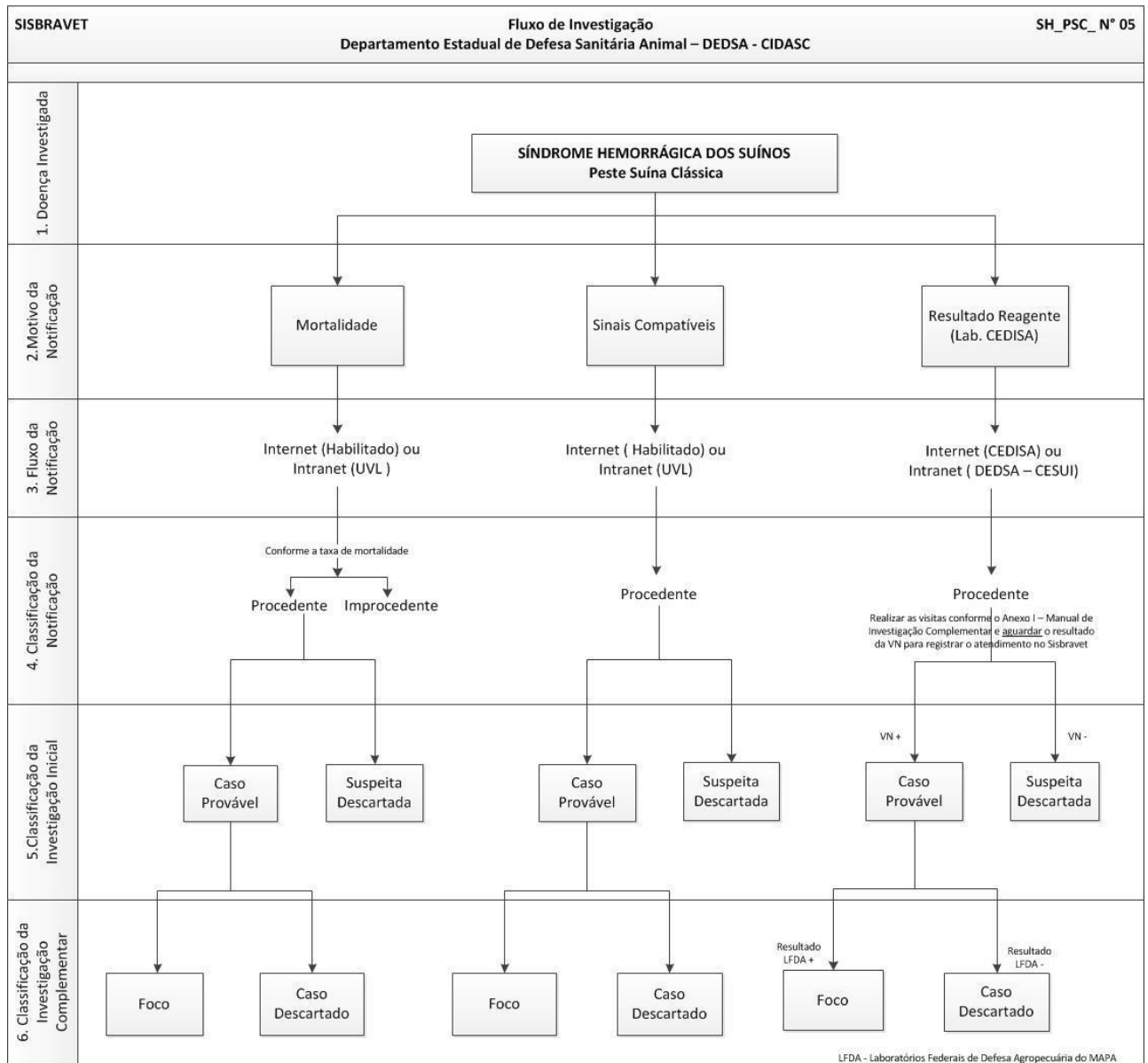



DEDSA

Fluxo de Registro das Notificações e Investigações de Doenças no Sisbravet

POP 1.12

Data da aprovação:
08/07/2021

Página 12 de 17

Revisão: 05

8.6 Doença de Aujeszky

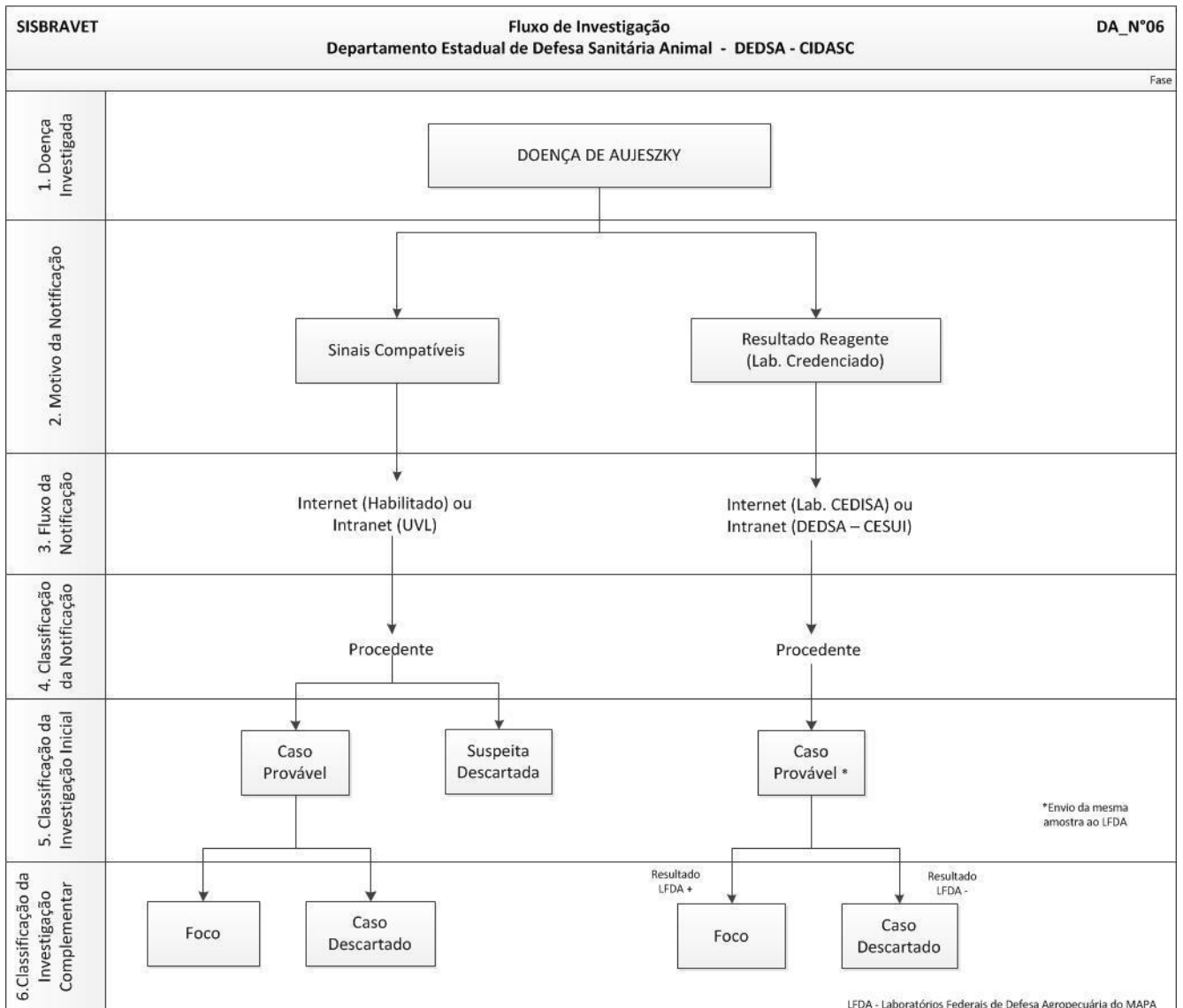



DEDSA

Fluxo de Registro das Notificações e Investigações de Doenças no Sisbravet

POP 1.12

Data da aprovação:
08/07/2021

Página 13 de 17

Revisão: 05

8.7 Síndrome Respiratória e Nervosa das Aves

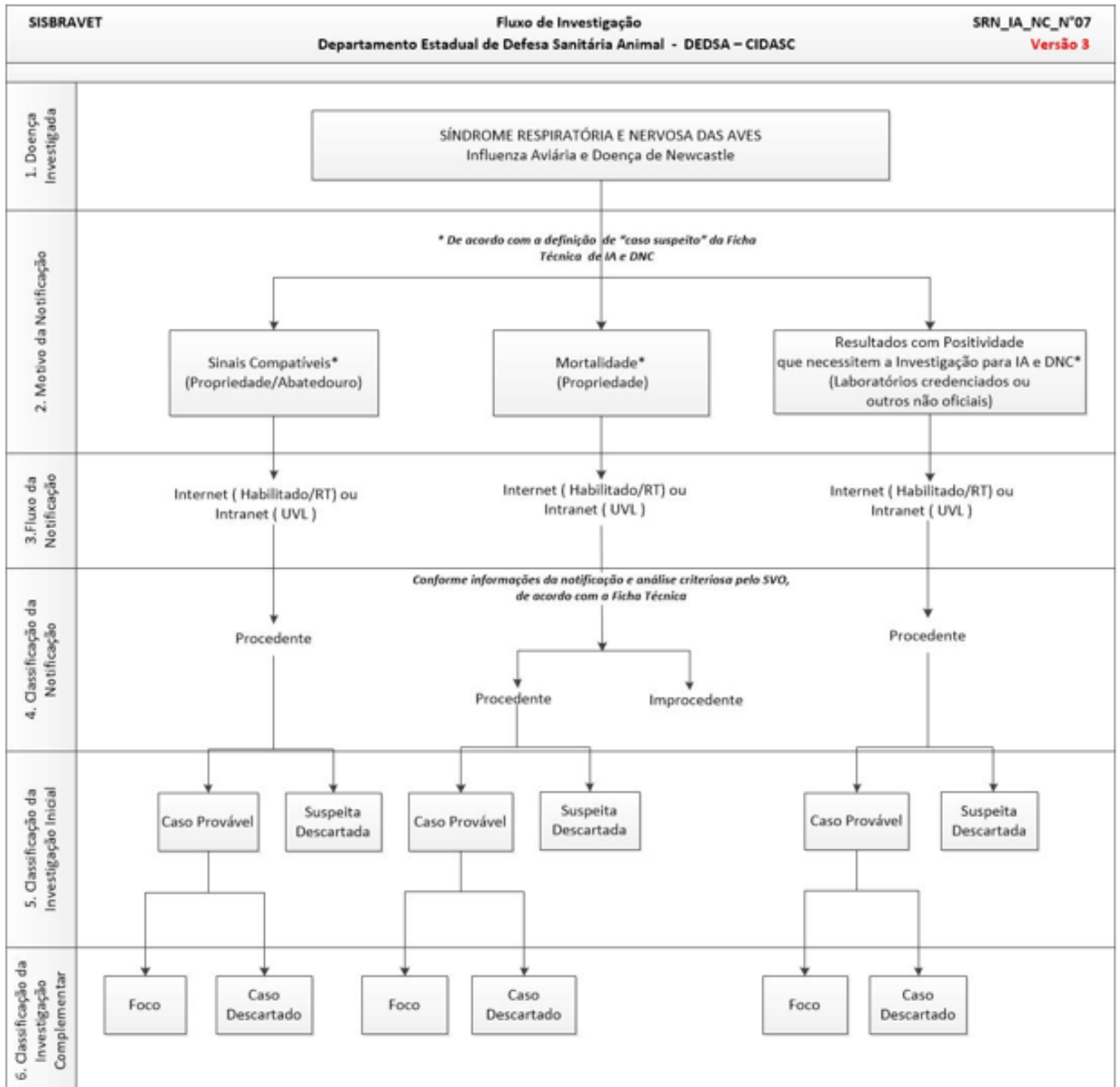



DEDSA

Fluxo de Registro das Notificações e Investigações de Doenças no Sisbravet

POP 1.12

Data da aprovação:
08/07/2021

Página 14 de 17

Revisão: 05

8.8 Síndrome Vesicular

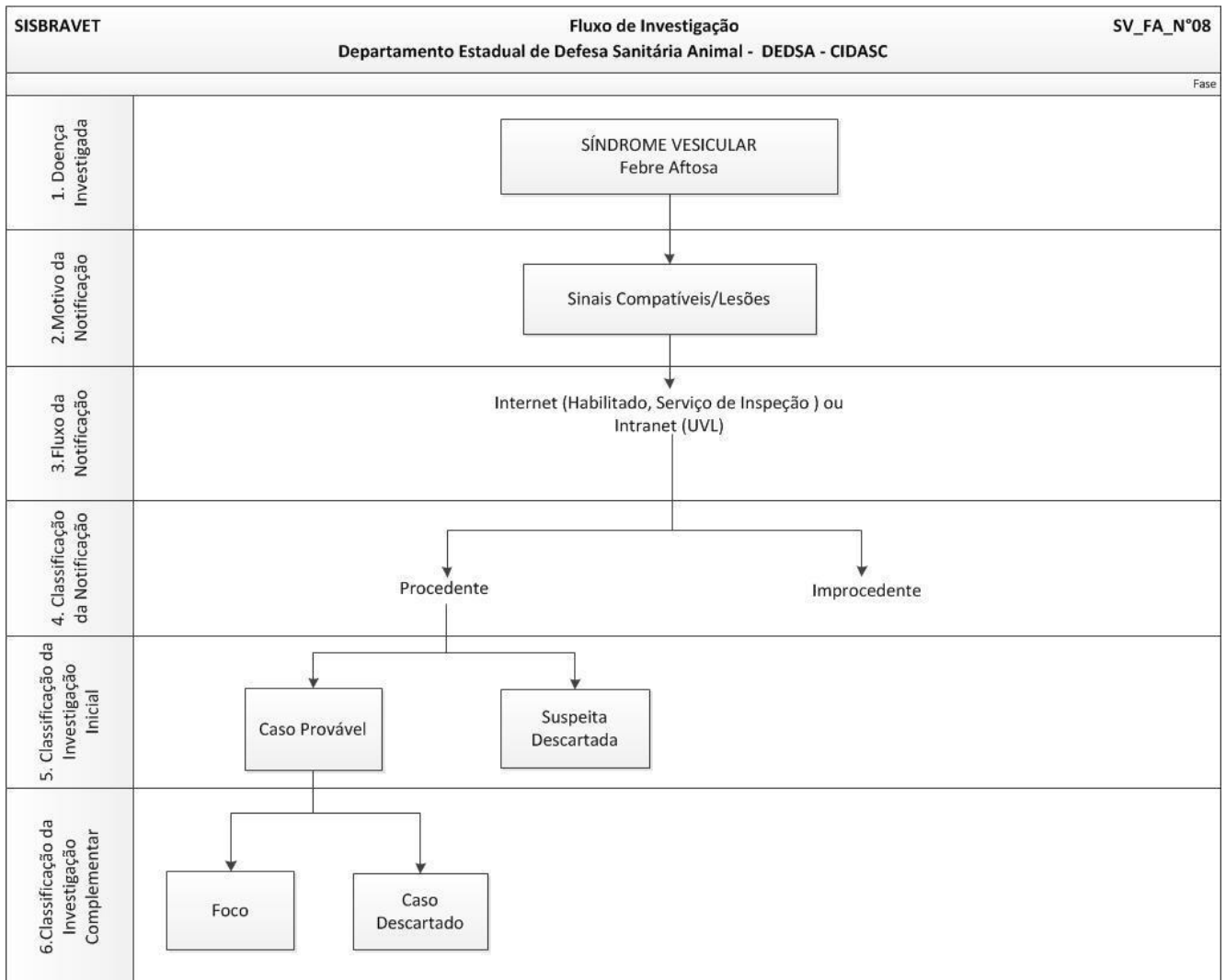



DEDSA

Fluxo de Registro das Notificações e Investigações de Doenças no Sisbravet

POP 1.12

Data da aprovação:
08/07/2021

Página 15 de 17

Revisão: 05

8.9 Síndrome Nervosa – Raiva

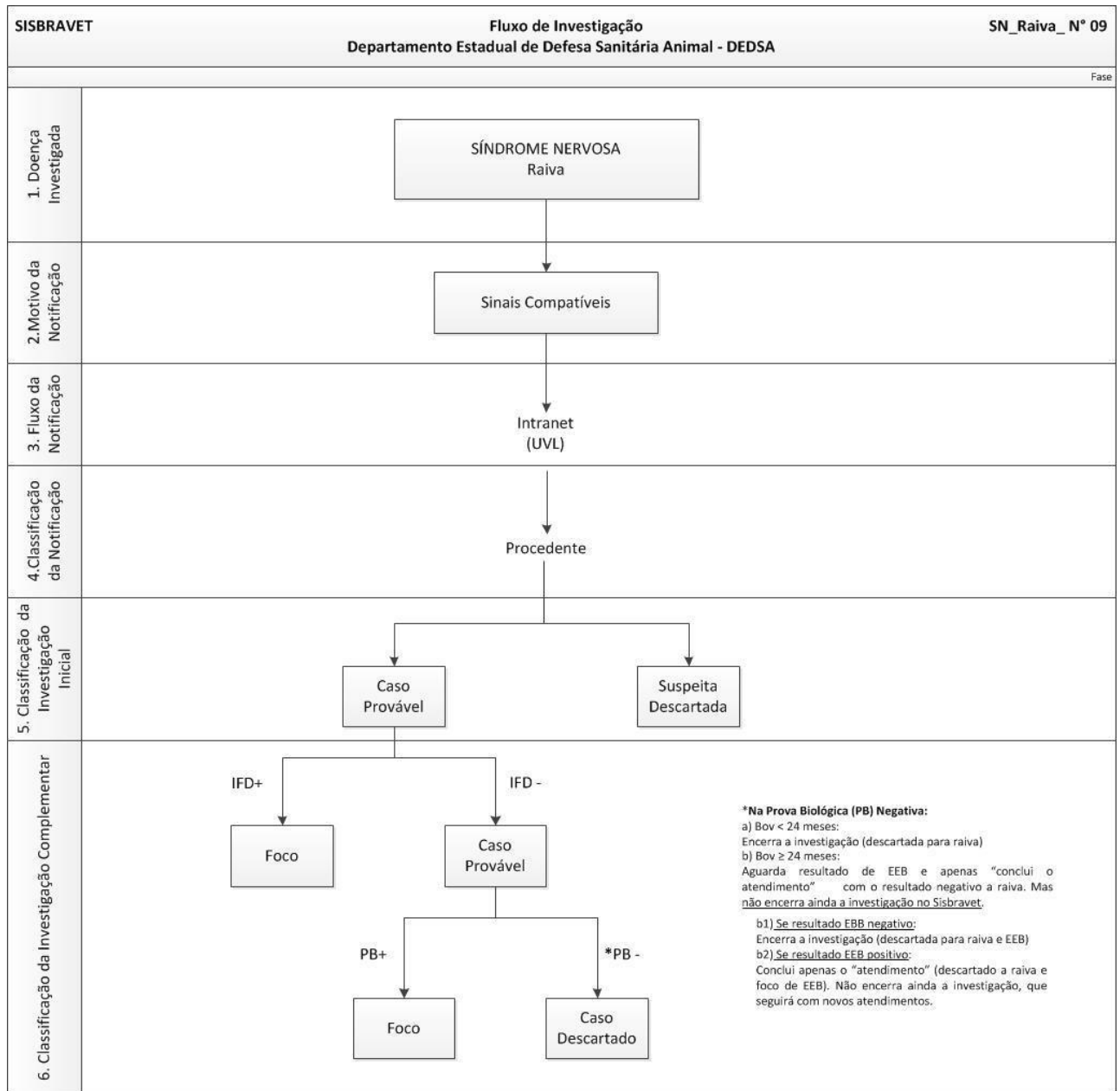



DEDSA

Fluxo de Registro das Notificações e Investigações de Doenças no Sisbravet

POP 1.12

Data da aprovação:
08/07/2021

Página 16 de 17

Revisão: 05

8.10 Síndrome Nervosa – Scrapie

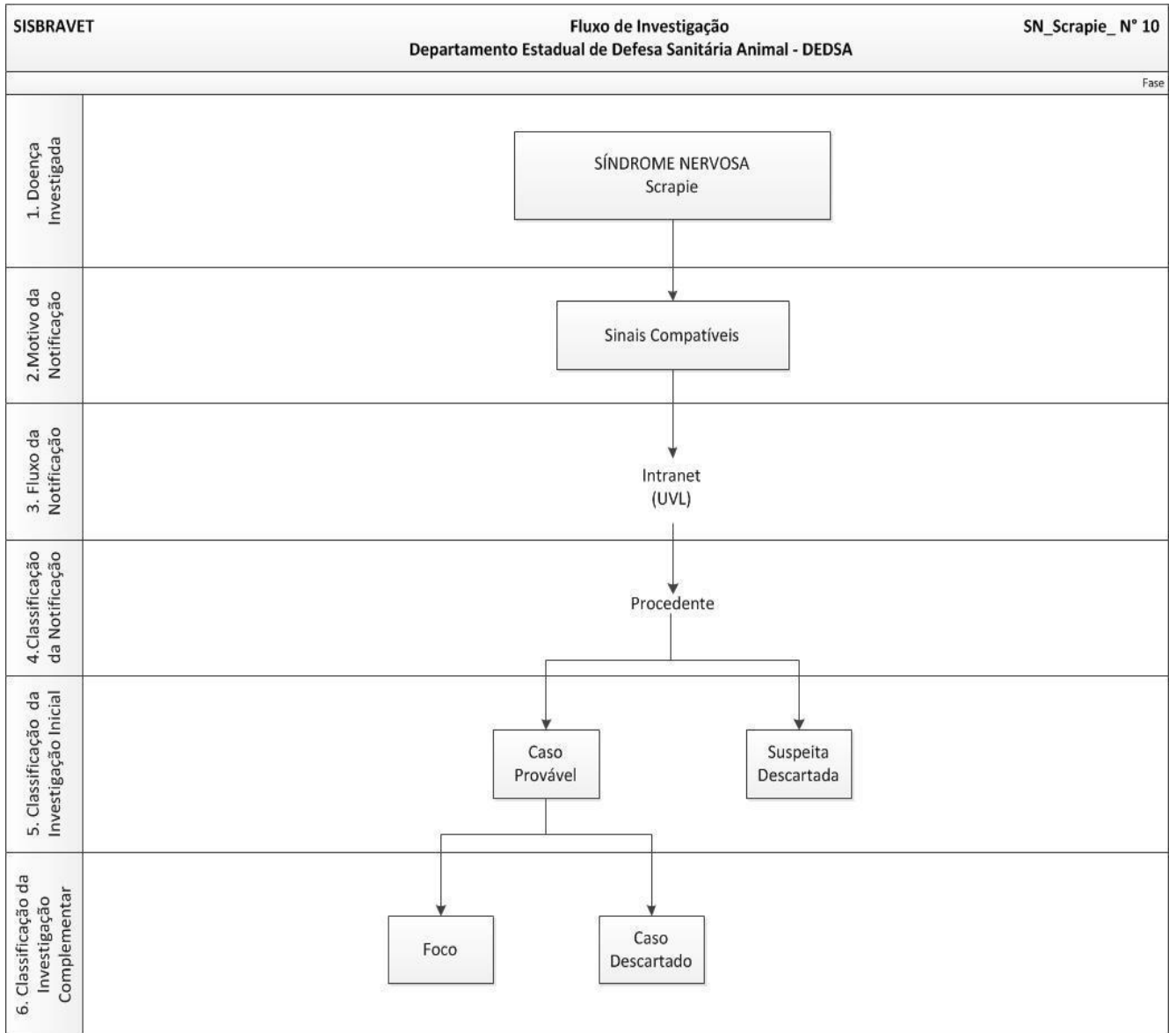



DEDSA

Fluxo de Registro das Notificações e Investigações de Doenças no Sisbravet

POP 1.12

Data da aprovação:
08/07/2021

Página 17 de 17

Revisão: 05

8.11 Enfermidades das Abelhas/Intoxicação

